Ansicht Nord

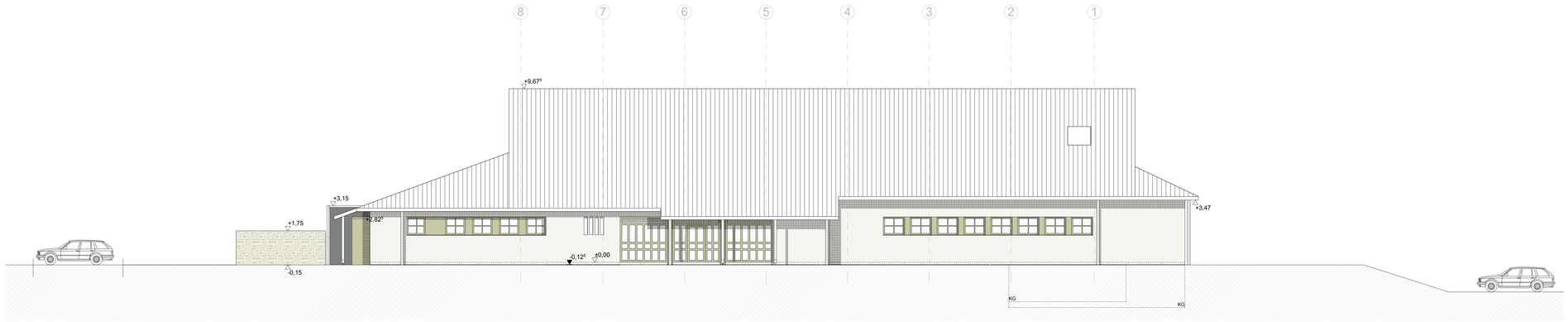

Ansicht West

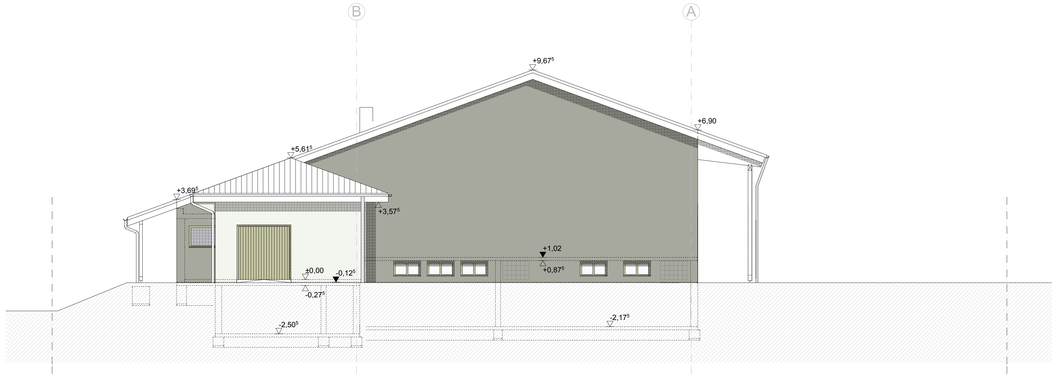

BAUGESUCH

Planverfasser:

Sigmaringen, ...01.2017

Bauherr:

Hettingen, ...01.2017

Planungsphase:
Genehmigungsplanung

Planbezeichnung:
Ansichten West-Nord

N

Bauvorhaben:
Sanierung der Sport- u. Mehrzweckhalle Inneringen mit Küchenanbau

Bauherr:
Stadt Hettingen, Im Schloss,
72513 Hettingen

Bauort:
Schulstrasse 12
72513 Inneringen
Flst.-Nr. 15/1

Maßstab:	Projekt Nr.:	Datum:	Gezeichnet:
1:100	21432	16.01.2017	E

Plan Nr.:

A	-	4	A	G	-	0	2	0	0	5	-	-	-
Fachplaner	Fachbereich	Planungsphase	Plan	Bauwerk Abschnitt	Planungsbereich	Planungsbereich	Planungsbereich	Planungsbereich	Planungsbereich	Sonderbereich	Sonderbereich	Index	

kpk | **kerler + partner architekten ingenieure mbB**

mba, dipl.-ing. (fh) günther kerler
dipl.-ing. (fh), freier architekt christoph engler

maximilian- haller- strasse 13
72488 sigmaringen

telefon 07571.7411-0 fax 07571.7411-30
info@pk03.com www.pk03.com

Bauherr	Stadt Hettingen	Im Schloss 72513 Hettingen	Tel. 07574 9310 0
Bauleitung	kpk	kerler + partner architekten ingenieure mbB	Maximilian- Haller- Str. 13 72488 Sigmaringen	Tel. 07571 7411 0
Statik	BWN Bauingenieure Ingenieurbüro für Tragwerksplanung	Am Schloss 10 72459 Albstadt - Lautlingen	Tel. 07431 9577 0
Bauphysik	BWN Bauingenieure Ingenieurbüro für Tragwerksplanung	Am Schloss 10 72459 Albstadt - Lautlingen	Tel. 07431 9577 0
Fachplanung HL/S	Ibp Knaus + Zentner Ing.- Gesellschaft mbH Energietechnik TGA	Am Pfarrbachle 50 88630 Pfullendorf	Tel. 07552 9215 0
Fachplanung ELT	Kierle Beratende Ingenieure GmbH	Riedstrasse 25 88356 Ostrach	Tel. 07585 9310 0
Küchenplanung	HoGaKa Profi GmbH	Magirus-Deutz-Str. 5 89077 Ulm	Tel. 0731 169 09 0
Vermessung	Zeichen- und Vermessungsbüro M.Moll Büro für Vermessung	Ulmerweg 4 88515 Mengen- Rulfingen	Tel. 07576 1362
SiGeKo	RF Bau- Projektmanagement Peter Riegler & Oliver Faas	Bahnhofstraße 18 71272 Renningen	Tel. 07159 901413