

Schnitt B-B

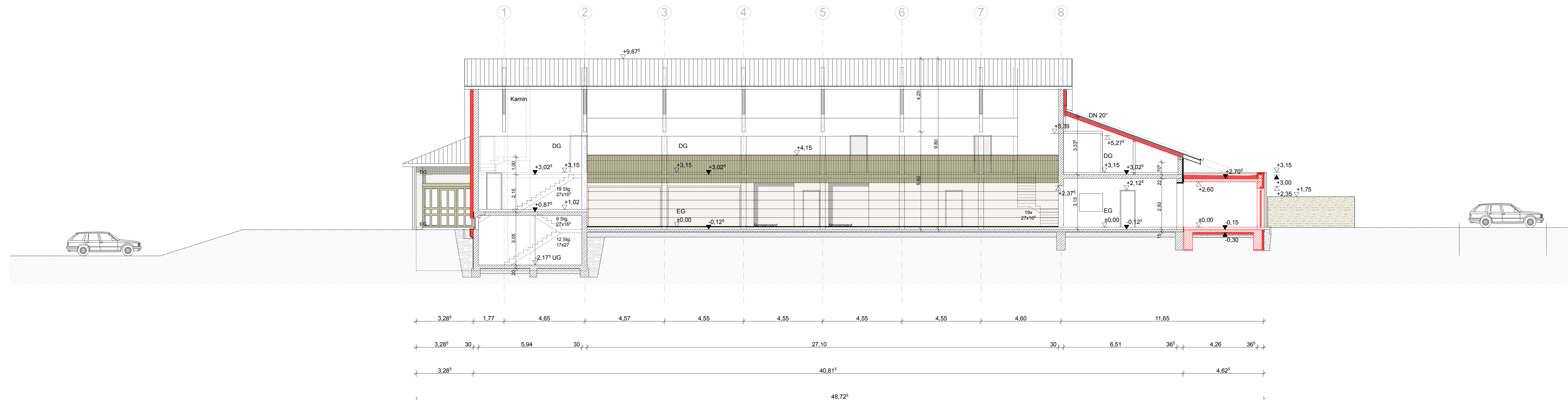

Schnitt A-A

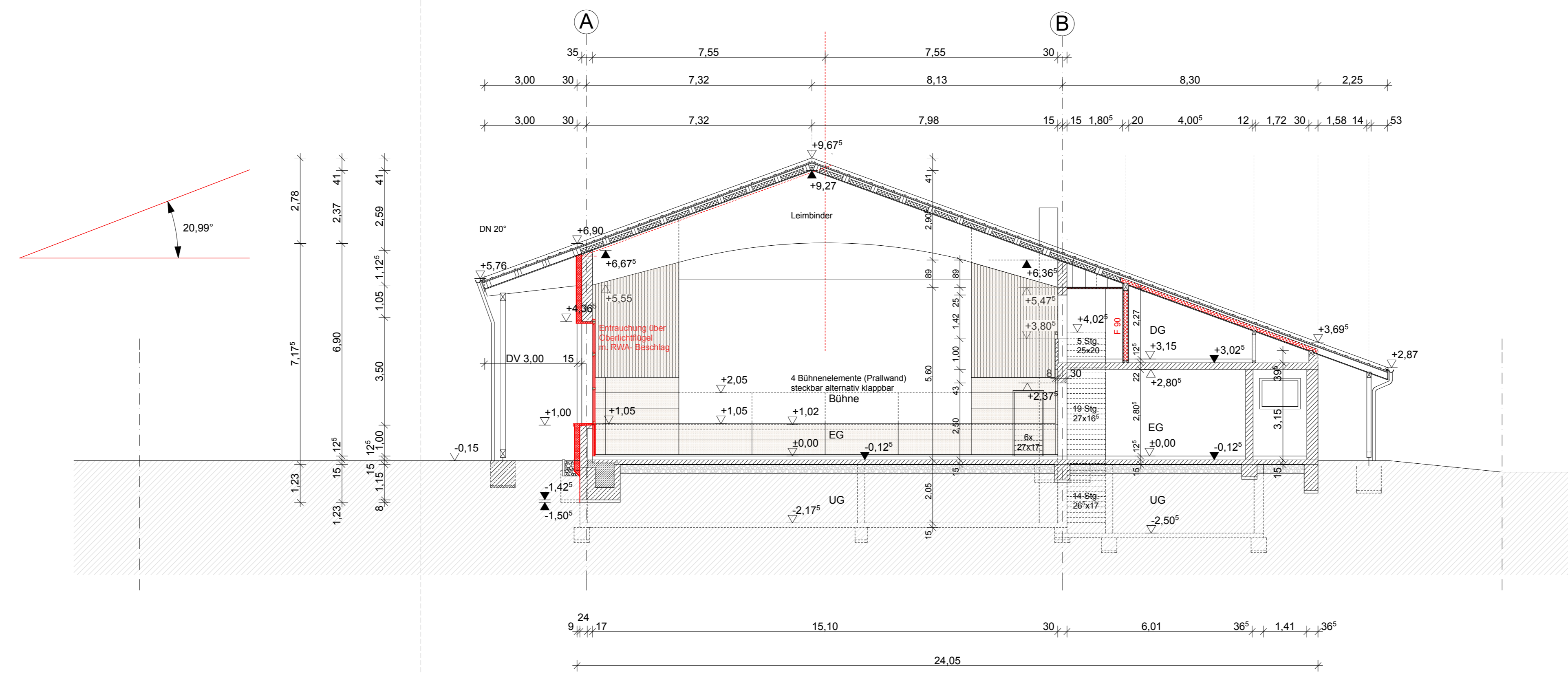

BAUGESUCH

Planverfasser:

Sigmaringen, ... 01.2017

Bauherr:

Hettingen, ... 01.2017

Planungsphase:
Genehmigungsplanung

Planbezeichnung:
Schnitt A-A-B-B

Bauvorhaben:
Sanierung der Sport- u. Mehrzweckhalle Inneringen
mit Küchenanbau

Bauherr:
Stadt Hettingen, Im Schloss,
72513 Hettingen

Bauort:
Schulstrasse 12
72513 Inneringen
Flst.-Nr. 151

Maßstab: 1:100 Projekt-Nr.: 21432 Datum: 16.01.2017 Gezeichnet: E

| | | | | | | | | | | |
|---------------------------------------|------|--------|-----------|-------------|-------------|---------------|------------|--------|-----|-----|
| Plan-Nr.: A - 4 S G - 0 1 0 0 6 - - - | | | | | | | | | | |
| Architekt | Plan | Statik | Bauphysik | Fachplanung | Fachplanung | Küchenplanung | Vermessung | SofaKa | ... | ... |

kpk kerler + partner architekten ingenieure mbB
mbB - Ing. (FH) Günter Kerler, Ing. (FH) Ina Kerler, Architekt Christian Kerler
 Maulschan - Halden - Strasse 13
 72513 Sigmaringen
 Telefon: 07571 7411-0 Fax: 07571 7411-30
 www.kpk.de

| | | | |
|------------------|--|---|------------------------|
| Bauherr | Stadt Hettingen | Im Schloss, 72513 Hettingen | Telefon: 07571 9071-0 |
| Bauleitung | kpk kerler + partner architekten ingenieure mbB | Maulschan - Halden - Str. 13 72513 Sigmaringen | Telefon: 07571 7411-0 |
| Statik | BMH Baugemeinschaft Ingenieurbüro für Tragwerksplanung | Am Schloss 10 72513 Albstadt - Ludwigen | Telefon: 07431 9077-0 |
| Bauphysik | BMH Baugemeinschaft Ingenieurbüro für Tragwerksplanung | Am Schloss 10 72513 Albstadt - Ludwigen | Telefon: 07431 9077-0 |
| Fachplanung HL/S | Dr. Kraus + Zentner Ing. - Gesellschaft mbB-Engineering TGA | Am Pfaffenloch 10 88050 Pfaffenlocher | Telefon: 07562 9215-0 |
| Fachplanung ELT | Kerle Bauhandwerk Ingenieure GmbH | Bachmannstr. 25 88050 Pfaffenlocher | Telefon: 07565 9310-0 |
| Küchenplanung | HofKa Proff GmbH | Mühlweg 25 88077 Ulm | Telefon: 0751 169 09-0 |
| Vermessung | Zochen- und Vermessungsbüro M. Mol Büro für Vermessung | Ulmweg 4 88075 Wehingen - Ruffingen | Telefon: 07576 1302 |
| SofaKa | RF Bau-Programmmanagement Ingenieur- & Dienstleistungen | Bahnhofstraße 18 71272 Heilbronn | Telefon: 07159 90141-3 |