

Rettungspunkte

Karte Nr. B_3

- Landkreis Sigmaringen
- Gemeindegrenze
- UTM-Gitternetz Zone 32N

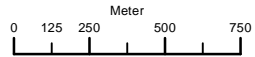



Maßstab: 1:25.000

www.sigmap.de/rpw

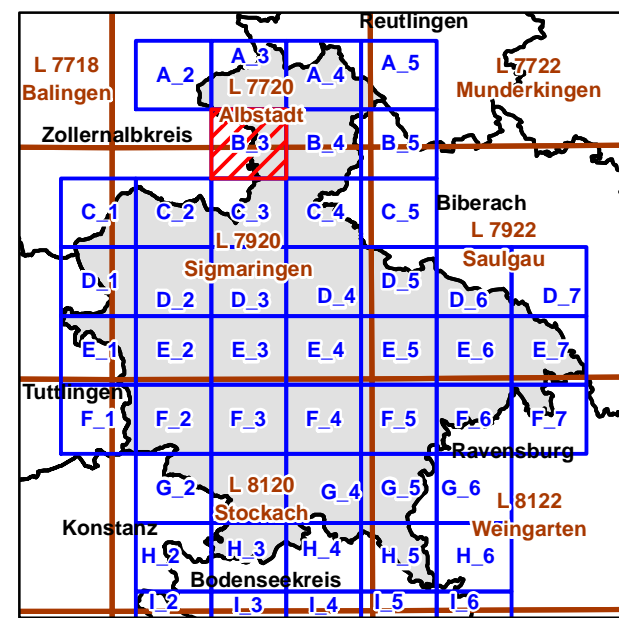
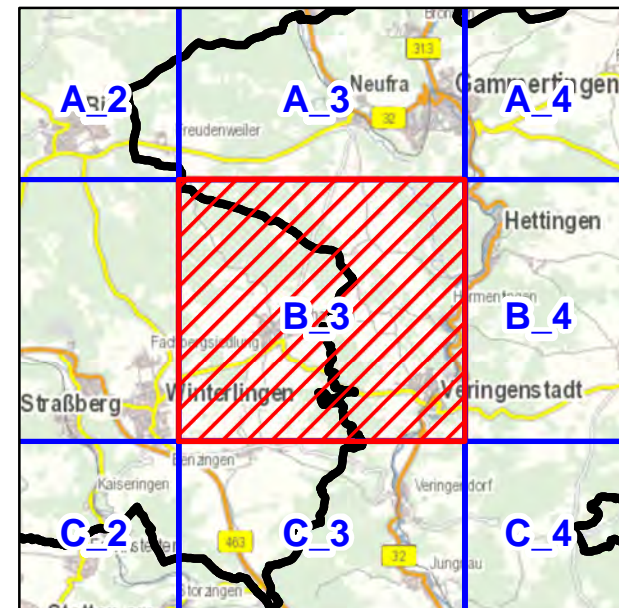

Fachbereich Forst
Stand 10/2016



Treffpunkte für Waldarbeiter und Rettungsdienst im LANDKREIS SIGMARINGEN

Stand
10/2016

Rettungs- punkt Nr.	Beschreibung der Rettungspunkte	Karten- seite	östliche Länge	nördliche Breite	UTM 32N Ostwert	UTM 32N Nordwert
SIG/L/1	Hettingen: Kreuzung Schützenhaus - Gewerbegebiet Langensteig	B_4	9 ° 14 ' 47.945 "	48 ° 12 ' 38.138 "	518324	5339737
SIG/L/2	Gammertingen/Bronnen: ehem. Rathaus an der B 313	A_3	9 ° 12 ' 19.127 "	48 ° 15 ' 40.599 "	515238	5345361
SIG/L/3	Gammertingen/Harthausen: Ortsmitte, Abfahrt Kreisstraße	A_4	9 ° 16 ' 39.928 "	48 ° 15 ' 59.346 "	520613	5345957
SIG/L/4	Gammertingen/Feldhausen: Kirche	A_4	9 ° 16 ' 14.472 "	48 ° 15 ' 19.186 "	520092	5344715
SIG/L/5	Neufra/Freudenweiler: Ortsmitte	A_2	9 ° 7 ' 18.114 "	48 ° 14 ' 17.848 "	509036	5342793
SIG/L/6	Neufra: Ortsmitte Gasthaus "Lamm" an der L448 Richtung Freudenweiler/Bitz	A_3	9 ° 11 ' 3.271 "	48 ° 14 ' 39.872 "	513679	5343482
SIG/L/7	Gammertingen: Aral Tankstelle südl. Ortseingang an der B 32	A_3	9 ° 13 ' 22.657 "	48 ° 14 ' 45.115 "	516553	5343652
SIG/L/8	Gammertingen/Kettenacker: Gasthaus "Löwen"	A_4	9 ° 18 ' 43.173 "	48 ° 14 ' 31.829 "	523164	5343265
SIG/L/9	Hettingen: Ortsmitte Gasthaus "Schwanen" an der B 32	B_4	9 ° 13 ' 57.555 "	48 ° 13 ' 5.306 "	517282	5340572
SIG/L/10	Inneringen/Pistre: an der L 275 zwischen Gammertingen und Riedlingen	B_4	9 ° 18 ' 37.074 "	48 ° 13 ' 4.324 "	523049	5340562
SIG/L/11	Veringenstadt/Hermentingen: Ortsmitte, ehemals Zoller , an der B 32	B_3	9 ° 13 ' 2.134 "	48 ° 11 ' 56.937 "	516144	5338458
SIG/L/12	Veringenstadt: Abfahrt von der B 32 "Ortsmitte" (nicht die südliche Abfahrt)	B_3	9 ° 12 ' 45.370 "	48 ° 10 ' 52.330 "	515804	5336462
SIG/L/13	Inneringen: Ortsmitte Gasthaus "Adler"	B_4	9 ° 16 ' 41.359 "	48 ° 11 ' 20.932 "	520673	5337361
SIG/L/14	Veringendorf: Ortsmitte Rathaus an der B 32	C_3	9 ° 12 ' 2.447 "	48 ° 9 ' 30.819 "	514924	5333943
SIG/L/15	Bingen/Hochberg: Friedhof	C_4	9 ° 14 ' 42.250 "	48 ° 9 ' 2.205 "	518228	5333069
SIG/L/16	Stetten a.k.M./Frohnstetten: Ortsmitte - Hilb	C_2	9 ° 5 ' 34.697 "	48 ° 8 ' 39.163 "	506916	5332333
SIG/L/17	L218 Stetten a.k.M. Richtung Storzingen: Parkplatz Skilift	C_2	9 ° 5 ' 29.323 "	48 ° 7 ' 33.862 "	506807	5330317

Rettungs- punkt Nr.	Beschreibung der Rettungspunkte	Karten- seite	östliche Länge	nördliche Breite	UTM 32N Ostwert	UTM 32N Nordwert
SIG/L/18	Stetten a.k.M./Storzigen: Parkplatz Bahnhof	C_3	9 ° 7 ' 39.335 "	48 ° 8 ' 7.397 "	509493	5331356
SIG/L/19	Sigmaringen/Jungnau: Ortsmitte, Rathaus / Telefonzelle	C_3	9 ° 12 ' 32.848 "	48 ° 8 ' 25.562 "	515557	5331930
SIG/L/20	Stetten a.k.M./ <u>Unterglashütte</u> : Ortsdurchfahrt, Parkplatz an einziger Kreuzung im Ort (Bushaltestelle)	C_1	9 ° 1 ' 45.817 "	48 ° 6 ' 55.546 "	502188	5329130
SIG/L/21	Schwenningen: Mehrzweckhalle, Parkplatz (am Ortsausgang Richtung Stetten a.k.M.)	D_1	9 ° 0 ' 12.109 "	48 ° 6 ' 26.827 "	500250	5328243
SIG/L/22	Stetten a.k.M./Steighöfe: Naturfreundehaus	D_2	9 ° 3 ' 47.690 "	48 ° 6 ' 9.556 "	504709	5327712
SIG/L/23	Stetten a.k.M./Nusplingen: Gasthaus Adler	C_2	9 ° 6 ' 9.241 "	48 ° 7 ' 4.848 "	507634	5329422
SIG/L/24	L 197 Stetten a.k.M. Richtung Thiergarten: Parkplatz 300m südlich von Stetten a.k.M.	C_2	9 ° 4 ' 52.619 "	48 ° 6 ' 54.650 "	506050	5329105
SIG/L/25	K8201 Ortsausgang Bingen Richtung Inneringen: Parkplatz gegenüber Eulogiuskapelle	C_4	9 ° 15 ' 59.284 "	48 ° 7 ' 5.676 "	519832	5329477
SIG/L/26	Bingen/Hornstein: Ruine Hornstein, Wendeplatte	D_4	9 ° 15 ' 36.352 "	48 ° 6 ' 41.878 "	519360	5328741
SIG/L/27	Bingen/Hitzkofen: Brunnen	D_4	9 ° 17 ' 22.187 "	48 ° 6 ' 17.804 "	521551	5328005
SIG/L/28	Beuron/Hausen i.T.: Rathaus, Parkplatz bei Bushaltestelle	D_2	9 ° 2 ' 22.045 "	48 ° 5 ' 5.035 "	502938	5325719
SIG/L/29	Sigmaringen/Gutenstein: Ortsmitte, Brunnen	D_2	9 ° 6 ' 58.937 "	48 ° 4 ' 43.872 "	508668	5325071
SIG/L/30	Sigmaringen/Unterschmeien: Altes Schulhaus, Bushaltestelle	D_3	9 ° 9 ' 8.444 "	48 ° 5 ' 35.103 "	511344	5326657
SIG/L/31	K 8208 Sigmaringen in Richtung Unterschmeien: an der Waldkreuzung Winterlinger Straße - Hochsträß	D_3	9 ° 10 ' 42.878 "	48 ° 5 ' 31.245 "	513297	5326543
SIG/L/32	Sigmaringen: Kreiskrankenhaus, Parkplatz am Kreisverkehr	D_4	9 ° 13 ' 24.811 "	48 ° 5 ' 48.004 "	516645	5327069
SIG/L/33	L 268 Mengen/Blochingen Richtung Scheer/Heudorf: alte Haltebucht links, kurz vor Heudorf	D_5	9 ° 19 ' 40.251 "	48 ° 4 ' 59.178 "	524417	5325589
SIG/L/34	L 268 Scheer/Heudorf Richtung Langenenslingen/Wilflingen: Abzweigung rechts Richtung Domäne Dollhof, am Bildstock	D_5	9 ° 20 ' 2.090 "	48 ° 5 ' 50.248 "	524862	5327168
SIG/L/35	Hundersingen: Gasthaus "Adler"	D_5	9 ° 23 ' 59.886 "	48 ° 4 ' 40.156 "	529791	5325027
SIG/L/36	Beuron: Kloster, Parkplatz (an der Telefonzelle)	E_1	8 ° 58 ' 5.505 "	48 ° 3 ' 8.511 "	497630	5322121

Rettungs- punkt Nr.	Beschreibung der Rettungspunkte	Karten- seite	östliche Länge	nördliche Breite	UTM 32N Ostwert	UTM 32N Nordwert
SIG/L/37	Leibertingen/Kreenheinstetten: Notrufsäule beim Gasthaus Donautal	D_2	9 ° 3 ' 5.001 "	48 ° 3 ' 21.478 "	503829	5322522
SIG/L/38	Vilsingen: Kirche	D_3	9 ° 8 ' 34.334 "	48 ° 3 ' 38.452 "	510645	5323055
SIG/L/39	K 8267 zwischen Inzigkofen und Krauchenwies/Göggingen: Golfplatz Sigmaringen/Laiz, Parkplatz	D_3	9 ° 11 ' 16.341 "	48 ° 3 ' 29.303 "	513999	5322779
SIG/L/40	L 456 zwischen Sigmaringen und Krauchenwies: an der Abzweigung "Wachtelhau"/ SIG Süd	D_4	9 ° 13 ' 33.584 "	48 ° 3 ' 56.576 "	516837	5323629
SIG/L/41	Sigmaringendorf: Rathaus	D_4	9 ° 15 ' 48.724 "	48 ° 3 ' 57.670 "	519633	5323672
SIG/L/42	Scheer: Rathaus	D_4	9 ° 17 ' 42.649 "	48 ° 4 ' 21.781 "	521988	5324425
SIG/L/43	Mengen/Ennetach: Gasthaus "Adler"	E_4	9 ° 19 ' 7.125 "	48 ° 3 ' 9.025 "	523745	5322185
SIG/L/44	Bad Saulgau/Nonnenweiler: Kapelle	D_6	9 ° 30 ' 11.825 "	48 ° 3 ' 29.096 "	537501	5322878
SIG/L/45	Leibertingen: Ortsmitte Notruftelefon am Eingang Feuerwehrgerätehaus	E_1	9 ° 0 ' 53.665 "	48 ° 2 ' 35.965 "	501111	5321116
SIG/L/46	Meßkirch/Langenhart: Ortsmitte, Kirche	E_2	9 ° 6 ' 10.907 "	48 ° 2 ' 47.554 "	507679	5321478
SIG/L/47	K8267 Sigmaringen/Laiz Richtung Krauchenwies/Göggingen: an der Abzweigung Ablach	E_3	9 ° 11 ' 37.097 "	48 ° 1 ' 51.926 "	514436	5319774
SIG/L/48	L 268 Mengen Richtung Pfullendorf: Wanderparkplatz am Waldeingang	E_5	9 ° 19 ' 26.718 "	48 ° 1 ' 58.295 "	524160	5320003
SIG/L/49	Mengen/Rulfingen: Ortsmitte, Buswartehäuschen	E_4	9 ° 17 ' 46.479 "	48 ° 1 ' 37.493 "	522087	5319353
SIG/L/50	Hohentengen/Beizkofen: Rathaus	E_5	9 ° 22 ' 21.673 "	48 ° 2 ' 1.346 "	527783	5320114
SIG/L/51	Herbertingen Holzgasse Richtung Bahnlinie nach Bahnunterführung: am Waldeingang	E_6	9 ° 26 ' 15.944 "	48 ° 2 ' 55.316 "	532624	5321806
SIG/L/52	L 283 Hohentengen/Eichen Richtung Bad Saulgau/Fulgenstadt: Waldeingang	E_6	9 ° 25 ' 45.459 "	48 ° 1 ' 41.744 "	532006	5319531
SIG/L/53	Bad Saulgau/Schwarzach: Ortsmitte, Kreuzung	E_6	9 ° 28 ' 0.037 "	48 ° 2 ' 41.166 "	534782	5321381
SIG/L/54	B 32 zwischen Bad Saulgau und Herbertingen: am Parkplatz	E_6	9 ° 28 ' 23.111 "	48 ° 1 ' 55.210 "	535268	5319965

Rettungspunkt Nr.	Beschreibung der Rettungspunkte	Karten-seite	östliche Länge	nördliche Breite	UTM 32N Ostwert	UTM 32N Nordwert
SIG/L/55	Bad Saulgau/Großtissen: Ortseingang am Gutshof Dietzsch-Dörtenbach	E_6	9 ° 30 ' 34.559 "	48 ° 2 ' 48.203 "	537979	5321619
SIG/L/56	Bad Saulgau/Bernhausen: Ortsmitte	E_7	9 ° 31 ' 13.061 "	48 ° 1 ' 42.872 "	538790	5319607
SIG/L/57	Bad Saulgau/Untereggatsweiler: Kirche	E_7	9 ° 33 ' 48.948 "	48 ° 2 ' 1.982 "	542014	5320220
SIG/L/58	Leibertingen/Thalheim: Ortsmitte Kreuzung Kreisstraße	E_2	9 ° 2 ' 18.970 "	48 ° 0 ' 24.884 "	502879	5317069
SIG/L/59	Meßkirch/Rohrdorf: Eulenbrunnen	E_2	9 ° 6 ' 17.004 "	48 ° 1 ' 15.627 "	507809	5318640
SIG/L/60	Meßkirch: Deutsches Rotes Kreuz , Graf-Mangold-Straße 22, bei der B 311	E_2	9 ° 6 ' 52.988 "	47 ° 59 ' 57.961 "	508558	5316244
SIG/L/61	Meßkirch/Meningen: Kirche	E_3	9 ° 9 ' 34.602 "	48 ° 0 ' 30.204 "	511904	5317245
SIG/L/62	B 311 Meßkirch Richtung Krauchenwies: in Meningen/Leitishofen an der Notrufsäule beim Recyclingwerk	E_3	9 ° 9 ' 31.097 "	48 ° 0 ' 15.690 "	511833	5316797
SIG/L/63	Krauchenwies/Ablach: Ortsmitte, in der scharfen Kurve	E_4	9 ° 13 ' 30.140 "	48 ° 1 ' 18.397 "	516780	5318745
SIG/L/64	zwischen Mühle Knauß/ Sägewerk Nipp (L456 zw. Bittelschieß und Krauchenwies) und Ablach (über Kieswerk): Waldeinfahrt an der Gemeindeverbindungsstraße „Buchholzstraße“	E_4	9 ° 13 ' 56.014 "	48 ° 0 ' 29.410 "	517320	5317234
SIG/L/65	Krauchenwies an der L 286 aus Richtung Ostrach kommend: an der Ortseinfahrt nach Krauchenwies	E_4	9 ° 15 ' 46.623 "	48 ° 0 ' 53.845 "	519609	5317996
SIG/L/66	L 286 Krauchenwies Richtung Ostrach: Abzweigung Richtung Hausen, am "Weißen Kreuz"	E_4	9 ° 16 ' 29.850 "	48 ° 0 ' 25.487 "	520508	5317124
SIG/L/67	L 268 Mengen Richtung Pfullendorf: an der Kreuzung mit Verbindungsstraße zwischen Rulfingen und Rosna	E_4	9 ° 18 ' 48.147 "	48 ° 1 ' 3.686 "	523368	5318314
SIG/L/68	Mengen/Rosna: Ortsmitte, Buswartehäuschen	E_5	9 ° 19 ' 37.658 "	48 ° 0 ' 19.757 "	524400	5316962
SIG/L/69	Straße von Bad Saulgau/Fulgenstadt Richtung Friedberg: Waldeingang	E_6	9 ° 26 ' 21.751 "	48 ° 0 ' 44.366 "	532768	5317763
SIG/L/70	Bad Saulgau/Friedberg: Wanderheim	E_6	9 ° 24 ' 56.978 "	48 ° 0 ' 5.771 "	531018	5316562
SIG/L/71	L 283 von Bad Saulgau Richtung Fulgenstadt: Waldeingang	E_6	9 ° 28 ' 45.109 "	48 ° 1 ' 3.964 "	535734	5318386
SIG/L/72	K 8258 von Bad Saulgau Richtung Hochberg: Waldeingang	E_7	9 ° 31 ' 22.570 "	47 ° 59 ' 57.487 "	539009	5316355

Rettungs- punkt Nr.	Beschreibung der Rettungspunkte	Karten- seite	östliche Länge	nördliche Breite	UTM 32N Ostwert	UTM 32N Nordwert
SIG/L/73	K 8259 von Bad Saulgau/Braunenweiler Richtung Renhardsweiler: Waldbeginn	E_7	9 ° 33 ' 29.487 "	48 ° 0 ' 56.796 "	541626	5318204
SIG/L/74	Leibertingen/Altheim: Orstmitte, Bürgerhaus	E_2	9 ° 2 ' 3.936 "	47 ° 59 ' 40.654 "	502568	5315704
SIG/L/75	Meßkirch/Heudorf: Bushaltestelle unterhalb der Kirche	E_2	9 ° 4 ' 18.530 "	47 ° 59 ' 43.659 "	505357	5315798
SIG/L/76	B 311 Meßkirch Richtung Worndorf im Wald: Parkplatz Altstadtwald (vor Abzweigung Hölzle)	F_2	9 ° 2 ' 54.238 "	47 ° 59 ' 1.603 "	503612	5314498
SIG/L/77	B 313 Meßkirch Richtung Sauldorf/Krumbach: Abzweigung Ehnriedhof an der Notrufsäule im Wald	F_2	9 ° 4 ' 51.270 "	47 ° 58 ' 40.933 "	506038	5313862
SIG/L/78	K 8239 zwischen Göggingen und Bittelschieß: an der Abzweigung Glashütte	E_3	9 ° 12 ' 40.400 "	47 ° 59 ' 54.853 "	515757	5316163
SIG/L/79	L286 Krauchenwies Richtung Ostrach: Kreuzung mit L268 Mengen Richtung Mottschieß	E_4	9 ° 17 ' 58.985 "	47 ° 59 ' 54.235 "	522358	5316166
SIG/L/80	K8250 Ostrach/Jettkofen Richtung Repperweiler: 1 km nach Baggersee in "S - Kurve" rechts	F_5	9 ° 21 ' 49.526 "	47 ° 59 ' 7.919 "	527142	5314756
SIG/L/81	L 286 Ostrach Richtung Krauchenwies: gegenüber nördl. Abzweigung nach Wangen bei den Silos	F_5	9 ° 20 ' 37.031 "	47 ° 58 ' 36.501 "	525644	5313779
SIG/L/82	K8256 zwischen Bad Saulgau/Bolstern und Wolfartsweiler: Pflanzschule	F_6	9 ° 27 ' 16.361 "	47 ° 59 ' 23.686 "	533914	5315279
SIG/L/83	Straße zwischen Bad Saulgau/Lampertsweiler und Hochberg: an der Abzweigung	E_7	9 ° 32 ' 18.029 "	47 ° 59 ' 44.589 "	540161	5315965
SIG/L/84	Bad Saulgau/Wilfertsweiler: Kirche	F_6	9 ° 29 ' 54.995 "	47 ° 58 ' 56.320 "	537207	5314454
SIG/L/85	Sauldorf/Bietingen: Bushaltestelle an der Kirche	F_2	9 ° 1 ' 58.662 "	47 ° 58 ' 15.782 "	502460	5313083
SIG/L/86	Sauldorf/Krumbach: Bushaltestelle am Gashaus "Adler"	F_2	9 ° 2 ' 40.073 "	47 ° 57 ' 37.455 "	503319	5311900
SIG/L/87	Sauldorf/Oberbichtlingen: Bushaltestelle	F_2	9 ° 6 ' 17.909 "	47 ° 57 ' 58.644 "	507836	5312559
SIG/L/88	L195 Meßkirch Richtung Pfullendorf : Notrufsäule Abzweigung Dietershofen	F_3	9 ° 9 ' 16.605 "	47 ° 58 ' 6.572 "	511540	5312810
SIG/L/89	Meßkirch/Rengetsweiler: Randenhalle	F_3	9 ° 10 ' 43.222 "	47 ° 57 ' 58.115 "	513337	5312553

Rettungs- punkt Nr.	Beschreibung der Rettungspunkte	Karten- seite	östliche Länge	nördliche Breite	UTM 32N Ostwert	UTM 32N Nordwert
SIG/L/90	Pfullendorf /Zell am Ortsausgang Richtung Otterswang: am Ortsschild Zell	F_4	9 ° 15 ' 22.759 "	47 ° 58 ' 8.559 "	519132	5312891
SIG/L/91	L 268 Pfullendorf/Mottschieß Richtung Mengen: am Waldeingang	F_4	9 ° 17 ' 18.243 "	47 ° 57 ' 57.048 "	521528	5312544
SIG/L/92	Pfullendorf/Mottschieß: Ortsausgang Richtung Lausheim	F_4	9 ° 17 ' 18.100 "	47 ° 57 ' 42.903 "	521526	5312108
SIG/L/93	L 268 Pfullendorf Richtung Mottschieß: ca. 500m nach der Abzweigung Schwäblishausen im Wald an der Wegefahrt auf der rechten Seite	F_4	9 ° 16 ' 41.252 "	47 ° 57 ' 9.506 "	520766	5311074
SIG/L/94	L 286 Ostrach Richtung Krauchenwies: gegenüber Abzweigung Jettkofen	F_5	9 ° 21 ' 45.502 "	47 ° 57 ' 55.660 "	527069	5312525
SIG/L/95	Sauldorf/Boll: Kirche	F_1	9 ° 1 ' 43.309 "	47 ° 56 ' 52.409 "	502143	5310509
SIG/L/96	Sauldorf: Rathaus	F_2	9 ° 6 ' 24.974 "	47 ° 56 ' 35.835 "	507986	5310002
SIG/L/97	Sauldorf/Rast: Kirche	F_2	9 ° 7 ' 15.849 "	47 ° 56 ' 22.645 "	509042	5309597
SIG/L/98	Wald/Walbertsweiler: Ortseinfahrt aus Richtung Wald kommend (südlicher Ortsrand)	F_3	9 ° 9 ' 49.146 "	47 ° 56 ' 57.549 "	512220	5310680
SIG/L/99	Pfullendorf: Seepark Parkplatz Ost (bei Kläranlage)	G_4	9 ° 14 ' 17.440 "	47 ° 55 ' 55.477 "	517790	5308778
SIG/L/100	Pfullendorf: Neidlingstraße am Kindergarten "Regenbogenland"	G_4	9 ° 15 ' 10.047 "	47 ° 55 ' 57.911 "	518882	5308857
SIG/L/101	L 194 Pfullendorf Richtung Ostrach, hinter Junghof: Parkplatz auf der linken Seite	F_4	9 ° 17 ' 48.175 "	47 ° 56 ' 30.092 "	522159	5309862
SIG/L/102	K8272 von Pfullendorf nach Waldbeuren Abzweigung Kalkreute Richtung Kalkreute: an der Weggabelung vor Wald	G_5	9 ° 19 ' 0.822 "	47 ° 55 ' 30.936 "	523673	5308042
SIG/L/103	Sauldorf/Roth: Bushaltestelle	G_2	9 ° 6 ' 16.522 "	47 ° 55 ' 21.155 "	507814	5307697
SIG/L/104	Wald/Sentenhart: Kreuzungsbereich K 8226 (Richtung Mindersdorf) und K 8271 (Richtung Liggersdorf)	G_2	9 ° 7 ' 23.511 "	47 ° 54 ' 45.580 "	509205	5306600
SIG/L/105	Pfullendorf: Ortsende in Richtung Tautenbronn/ Abzweigung Bergwaldstraße	G_4	9 ° 14 ' 44.544 "	47 ° 55 ' 18.863 "	518356	5307650
SIG/L/106	Aach-Linz: Schützenhaus (Schießstand)	G_3	9 ° 13 ' 2.619 "	47 ° 54 ' 31.028 "	516245	5306167

Rettungs- punkt Nr.	Beschreibung der Rettungspunkte	Karten- seite	östliche Länge	nördliche Breite	UTM 32N Ostwert	UTM 32N Nordwert
SIG/L/107	Aach-Linz: Kirche	G_3	9 ° 12 ' 20.614 "	47 ° 54 ' 17.061 "	515374	5305733
SIG/L/108	Pfullendorf Richtung Brunnhausen: nach Rosslauf und vor dem Bahnübergang	G_4	9 ° 16 ' 35.722 "	47 ° 55 ' 14.050 "	520664	5307509
SIG/L/109	Pfullendorf: Parkplatz am Stadion	G_4	9 ° 15 ' 38.627 "	47 ° 55 ' 5.050 "	519480	5307227
SIG/L/110	K8272 Pfullendorf Richtung Waldbeuren: nach dem Bahnübergang auf der rechten Seite	G_4	9 ° 18 ' 17.525 "	47 ° 55 ' 22.667 "	522776	5307783
SIG/L/111	Ostrach/Mettenbuch: Kapelle	G_4	9 ° 18 ' 41.891 "	47 ° 55 ' 5.339 "	523283	5307250
SIG/L/112	Ostrach/Ochsenbach: Ortsmitte, Kapelle	G_5	9 ° 19 ' 46.017 "	47 ° 54 ' 16.061 "	524621	5305734
SIG/L/113	Ostrach/Burgweiler: Spielplatz und Parkplatz vor der Burg	G_5	9 ° 21 ' 27.652 "	47 ° 54 ' 56.224 "	526725	5306983
SIG/L/114	K8272 Pfullendorf Richtung Waldbeuren: Kreuzung am Ortseingang Waldbeuren	G_5	9 ° 20 ' 42.993 "	47 ° 54 ' 43.333 "	525800	5306581
SIG/L/115	Ostrach/Waldbeuren: Ortsausgang Richtung Judentenberg	G_5	9 ° 20 ' 51.737 "	47 ° 54 ' 28.895 "	525983	5306136
SIG/L/116	L 194 Aach-Linz Richtung Hohenfels/Kalkofen: Bohlerhöfe (bei Wald/Ruhestetten)	G_3	9 ° 9 ' 27.844 "	47 ° 53 ' 48.593 "	511790	5304846
SIG/L/117	Aach-Linz/Sahlenbach: Ortseinfahrt von Aach-Linz kommend	G_3	9 ° 12 ' 14.305 "	47 ° 53 ' 43.200 "	515246	5304687
SIG/L/118	L 195 Aach-Linz Richtung Herdwangen: an der Abzweigung Mühlhausen, Ruhestetten	G_3	9 ° 10 ' 26.362 "	47 ° 53 ' 14.239 "	513007	5303788
SIG/L/119	Herdwangen-Sohl: Kapelle	G_4	9 ° 13 ' 56.461 "	47 ° 52 ' 58.864 "	517371	5303324
SIG/L/120	L 201 zwischen Pfullendorf/Denkingen und Echbeck: an der Abzweigung Richtung Straß	G_4	9 ° 18 ' 12.397 "	47 ° 53 ' 10.063 "	522685	5303689
SIG/L/121	Straße Ostrach/Ochsenbach Richtung Neubronn: Abzweigung Zoznegg	G_5	9 ° 20 ' 16.528 "	47 ° 53 ' 38.028 "	525259	5304563
SIG/L/122	Ostrach/Egelreute: Kapelle	G_5	9 ° 22 ' 27.943 "	47 ° 53 ' 28.582 "	527989	5304284
SIG/L/123	Herdwangen/Oberndorf: Kapelle	H_3	9 ° 8 ' 43.349 "	47 ° 51 ' 49.925 "	510873	5301180
SIG/L/124	Herdwangen: Rathaus	H_3	9 ° 10 ' 29.803 "	47 ° 51 ' 50.997 "	513084	5301218
SIG/L/125	K8268 Kleinschönach Richtung Herdwangen: nach Ferienhaussiedlung "Stockfeld", am Rastplatz	H_3	9 ° 13 ' 1.008 "	47 ° 51 ' 54.097 "	516225	5301321

Rettungs- punkt Nr.	Beschreibung der Rettungspunkte	Karten- seite	östliche Länge	nördliche Breite	UTM 32N Ostwert	UTM 32N Nordwert
SIG/L/126	Großschönach: Kirche	H_4	9 ° 14 ' 8.463 "	47 ° 51 ' 43.114 "	517628	5300987
SIG/L/127	K8270 Illmensee/Neubrunn Richtung Illmensee/Krumbach: am Gampenhof	H_5	9 ° 20 ' 34.149 "	47 ° 52 ' 14.783 "	525637	5301994
SIG/L/128	Großstadelhofen: Ortsmitte, Kapelle	G_4	9 ° 15 ' 34.766 "	47 ° 53 ' 17.289 "	519411	5303900
SIG/L/129	L 201 Pfullendorf Richtung Denkingen: an der Abzweigung Richtung Brunnhausen - Sylvenstal	G_4	9 ° 16 ' 51.616 "	47 ° 54 ' 23.710 "	520999	5305956
SIG/L/130	Illmensee/Krumbach: Kapelle	H_5	9 ° 21 ' 43.887 "	47 ° 50 ' 52.736 "	527097	5299468
SIG/L/131	K 8248 zwischen Illmensee und Illwangen: am Parkplatz im Wald	H_5	9 ° 22 ' 37.947 "	47 ° 50 ' 51.177 "	528221	5299425
SIG/L/132	K8249 Illmensee/Illwangen Richtung Glashütten: rechts am Waldanfang	H_5	9 ° 23 ' 37.847 "	47 ° 50 ' 7.715 "	529472	5298089
SIG/L/133	K 8270 zwischen Illmensee/Lichtenegg und Höchsten: Putscher Haus	H_5	9 ° 23 ' 38.786 "	47 ° 49 ' 30.687 "	529498	5296946
SIG/L/136	Sigmaringen/Oberschmeien: Ortskern Parkplatz Schmeientalhalle	D_3	9 ° 8 ' 26.641 "	48 ° 6 ' 36.234 "	510476	5328543
SIG/L/137	Gemeindeverbindungsstraße Bingen Richtung Egelfingen: Parkplatz "Drei Kreuze"	C_4	9 ° 16 ' 56.811 "	48 ° 7 ' 7.429 "	521021	5329535
SIG/L/601	Beuron/Thiergarten: Abzweigung Richtung Stetten a.k.M.	D_2	9 ° 5 ' 54.427 "	48 ° 5 ' 27.359 "	507331	5326412
SIG/L/602	Beuron/ Langenbrunn	D_1	9 ° 0 ' 59.538 "	48 ° 4 ' 22.120 "	501232	5324393
SIG/L/701	B463 Sigmaringen Richtung Winterlingen: Abzweigung Stetten a.k.M., Parkplatz	C_3	9 ° 9 ' 7.665 "	48 ° 8 ' 20.934 "	511318	5331777
SIG/L/702	Rauschberghof	C_3	9 ° 10 ' 14.254 "	48 ° 7 ' 54.224 "	512696	5330956
SIG/L/703	Harthof an der Straße Stetten a.k.M./Nusplingen Richtung Unterschmeien	D_2	9 ° 6 ' 44.564 "	48 ° 6 ' 2.937 "	508367	5327512
SIG/L/704	L 277 zwischen Sigmaringen und Beuron: Abzweigung Dietfurth	D_3	9 ° 8 ' 20.274 "	48 ° 4 ' 49.220 "	510350	5325239
SIG/L/705	Bad Saulgau/Hochberg: Kreuzung in der Ortsmitte, Dorfgemeinschaftshaus	F_7	9 ° 32 ' 4.606 "	47 ° 59 ' 1.524 "	539892	5314633
SIG/L/901	Sigmaringendorf: Freilichtbühne	D_4	9 ° 15 ' 48.644 "	48 ° 3 ' 41.813 "	519633	5323182

Rettungs- punkt Nr.	Beschreibung der Rettungspunkte	Karten- seite	östliche Länge	nördliche Breite	UTM 32N Ostwert	UTM 32N Nordwert
SIG/L/902	B 32 Sigmaringen in Richtung Jungnau: Kreisverkehr (Nollhof)	D_3	9 ° 12 ' 23.406 "	48 ° 6 ' 31.039 "	515372	5328394
SIG/L/903	Stadthalle Sigmaringen	D_3	9 ° 12 ' 39.688 "	48 ° 5 ' 6.961 "	515716	5325799
SIG/L/904	L 456 zwischen Sigmaringen und Krauchenwies: Parkplatz Josefslust	D_4	9 ° 13 ' 57.680 "	48 ° 3 ' 20.043 "	517339	5322503
SIG/L/905	Krauchenwies: Ortsende in Richtung Sigmaringen Parkplatz "Alter Sportplatz"	E_4	9 ° 14 ' 58.160 "	48 ° 1 ' 21.431 "	518603	5318844
SIG/L/906	B 311 zwischen Krauchenwies und Rulfingen: Gehöft Hund (Krauchenwieser Str. 80)	E_4	9 ° 16 ' 14.598 "	48 ° 1 ' 24.753 "	520185	5318952
SIG/L/907	Kloster Habsthal	F_5	9 ° 19 ' 16.652 "	47 ° 59 ' 29.733 "	523971	5315416
SIG/L/908	Krauchenwies/Hausen: Ortsmitte/Kirche	F_4	9 ° 15 ' 57.407 "	47 ° 59 ' 14.042 "	519843	5314916
SIG/L/909	Sigmaringen: Graf-Stauffenberg-Kaserne am Kasernentor	D_4	9 ° 14 ' 32.206 "	48 ° 5 ' 38.533 "	518040	5326781
SIG/L/910	L 277 zwischen Laiz und Dietfurth: "Alter Bahnhof Inzigkofen"	D_3	9 ° 9 ' 56.613 "	48 ° 4 ' 43.009 "	512344	5325051
SIG/L/911	Kreuzung Kohlplatte (L277 Fridingen/Donau Richtung Beuron an der Abzweigung Irndorf, Bärental)	E_1	8 ° 57 ' 5.240 "	48 ° 2 ' 51.169 "	496382	5321586
SIG/L/912	Wald/Glashütte: Kapelle	F_3	9 ° 12 ' 35.311 "	47 ° 58 ' 27.239 "	515659	5313458
SIG/L/913	Wald/ Reischach	F_3	9 ° 12 ' 18.535 "	47 ° 56 ' 19.595 "	515321	5309516
SIG/L/914	Wald/ Steckeln: Bushaltestelle	G_3	9 ° 8 ' 25.184 "	47 ° 55 ' 11.117 "	510484	5307391
SIG/L/915	Wald/ Rothenlachen: Bushaltestelle	G_3	9 ° 10 ' 29.092 "	47 ° 54 ' 56.696 "	513057	5306951
SIG/L/916	Herdwangen-Schönach/ Aftholderberg: Kirche Ortsmitte	G_4	9 ° 14 ' 37.802 "	47 ° 53 ' 53.776 "	518225	5305022
SIG/L/917	L 194 Ostrach Richtung Pfullendorf: Abzweig K 8242 nach Magenbuch	F_5	9 ° 21 ' 21.232 "	47 ° 57 ' 19.783 "	526571	5311415
SIG/L/918	Hettingen Stollbeckstraße Richtung Stollbeck, Birkhof: Fischzucht (Ah Südteil)	B_3	9 ° 13 ' 15.566 "	48 ° 12 ' 34.140 "	516418	5339607
SIG/L/919	B32 Neufra Richtung Gauselfingen: Parkbucht links	A_3	9 ° 10 ' 17.208 "	48 ° 15 ' 41.834 "	32512724	5345393
SIG/L/920	K8216 Wald Richtung Sauldorf/Rast: Abfahrt Sentenhart	G_3	9 ° 9 ' 32.561 "	47 ° 55 ' 57.374 "	511879	5308822
BC/L/219	Rathaus im Ort Allmansweiler K 7586 x K 7556	E_7	9 ° 35 ' 36.149 "	48 ° 1 ' 42.681 "	544239	5319641

Rettungs- punkt Nr.	Beschreibung der Rettungspunkte	Karten- seite	östliche Länge	nördliche Breite	UTM 32N Ostwert	UTM 32N Nordwert
BC/L/701	Notrufsäule L 282 Abzw. Ertingen zw. Kanzach und Marbach	D_6	9 ° 30 ' 42.855 "	48 ° 4 ' 39.240 "	538128	5325048
BC/L/719	Notrufsäule Feldweg L 415 Emerfeld / Inneringen	B_4	9 ° 18 ' 30.898 "	48 ° 10 ' 30.539 "	522941	5335814
BC/L/721	BuHa im Ort Egelfingen K 7551	C_4	9 ° 17 ' 51.306 "	48 ° 9 ' 10.408 "	522133	5333336
BC/L/726	Dollhof	D_5	9 ° 21 ' 50.576 "	48 ° 5 ' 41.135 "	527107	5326897
BL/L/011	Parkplatz Gasthaus Schützenhaus Bitz	A_2	9 ° 6 ' 8.903 "	48 ° 14 ' 17.440 "	507609	5342778
BL/L/051	Landstrasse Harthausen-Veringenstadt L415 Notrufsäule Einfahrt Eggentalweg	B_3	9 ° 10 ' 37.523 "	48 ° 11 ' 16.644 "	513162	5337206
BL/L/052	Verbindungsstrasse Freudenweiler Harthausen: An der Nolle Eiche	B_3	9 ° 7 ' 53.266 "	48 ° 13 ' 35.585 "	509764	5341489
BL/L/055	Ortseingang Blättringen	C_3	9 ° 8 ' 51.997 "	48 ° 8 ' 53.995 "	510992	5332797
BL/L/129	Wanderparkplatz an der K 7175	B_3	9 ° 10 ' 6.928 "	48 ° 12 ' 41.045 "	512525	5339811
BL/L/144	Rathaus Gauselfingen	A_3	9 ° 10 ' 3.039 "	48 ° 16 ' 32.258 "	512429	5346949
BL/L/213	Grundschule beim Bühle	C_2	9 ° 5 ' 59.101 "	48 ° 9 ' 39.089 "	507418	5334184
BL/L/214	Kaiseringen L453 Parkplatz Geisental gegenüber Baugeschäft Hartmann	C_2	9 ° 5 ' 57.510 "	48 ° 9 ' 12.719 "	507386	5333370
BL/L/217	Aussenfeuerstelle Sieben Jauchert über Ringstr. erreichbar	C_2	9 ° 4 ' 51.062 "	48 ° 9 ' 5.581 "	506013	5333148
BL/L/218	Ringstr. Pfaffenberg Abzweig Bouwald	C_2	9 ° 4 ' 19.419 "	48 ° 9 ' 29.596 "	505359	5333889
BL/L/535	K 8206 zwischen Neufra und Harthausen: Abzweigung zum Birkhof	B_3	9 ° 10 ' 15.154 "	48 ° 13 ' 0.046 "	512693	5340398
KN/L/001	Rautwaldparkplatz	G_2	9 ° 2 ' 52.497 "	47 ° 56 ' 0.471 "	503579	5308906
KN/L/005	Schwackenreute Bahnübergang	G_2	9 ° 3 ' 5.376 "	47 ° 55 ' 0.386 "	503847	5307051
RT/L/078	L 385 Mägerkingen - Hausen, Abzweigung K 6768, Richtung Gauselfingen	A_3	9 ° 11 ' 48.038 "	48 ° 17 ' 40.838 "	514587	5349072
RT/L/079	Mägerkingen, Einmündung L 380 und B 313, Parkplatz am See	A_3	9 ° 12 ' 54.233 "	48 ° 17 ' 11.959 "	515954	5348184
RT/L/104	L 253 Geisingen - Kettenacker, Notrufsäule	A_5	9 ° 21 ' 46.136 "	48 ° 14 ' 17.848 "	526940	5342849
RV/L/001	88271 Wilhelmsdorf, Riedhof 5 (Riedwirtschaft)	G_5	9 ° 24 ' 39.591 "	47 ° 54 ' 10.331 "	530716	5305586

Rettungs- punkt Nr.	Beschreibung der Rettungspunkte	Karten- seite	östliche Länge	nördliche Breite	UTM 32N Ostwert	UTM 32N Nordwert
RV/L/002	Wilhelmsdorf/Pfrungen: Ortsmitte - Kreuzung	H_5	9 ° 23 ' 50.561 "	47 ° 52 ' 22.613 "	529715	5302256
RV/L/004	L 285, Hoßkirch_T1	F_6	9 ° 26 ' 20.583 "	47 ° 56 ' 31.907 "	532788	5309969
RV/L/005	Königseggwald, Kapellenweg	G_6	9 ° 25 ' 14.227 "	47 ° 55 ' 31.973 "	531421	5308111
RV/L/006	Königseggwald, Stephansreute	G_6	9 ° 26 ' 19.985 "	47 ° 55 ' 42.690 "	532784	5308449
RV/L/009	88271 Wilhelmsdorf, Saalplatz 7 (Rathaus)	H_6	9 ° 25 ' 30.547 "	47 ° 52 ' 3.163 "	531795	5301666
RV/L/013	Hüttenreute, Ortsmitte	F_6	9 ° 27 ' 49.473 "	47 ° 56 ' 57.117 "	534627	5310758
RV/L/015	Hoßkirch, Watt-Wattwald, Kreuzung Bildstöckle	G_6	9 ° 27 ' 41.200 "	47 ° 55 ' 56.194 "	534467	5308876
TUT/L/031	Parkplatz "Irndorfer Hardt" - Kreuzung Gnadenweiler, Irndorf, Schwenningen Hb.	D_1	8 ° 57 ' 12.796 "	48 ° 5 ' 15.442 "	496541	5326040
TUT/L/047	Talhaus - zwischen Fridingen und Bärental	E_1	8 ° 55 ' 49.828 "	48 ° 3 ' 2.697 "	494821	5321943
TUT/L/063	Parkplatz Knopfmacher	E_1	8 ° 57 ' 2.853 "	48 ° 1 ' 46.996 "	496331	5319605
TUT/L/092	Sportplatz Worndorf , Straße nach Buchheim	F_1	8 ° 59 ' 44.510 "	47 ° 59 ' 31.909 "	499679	5315433