

Ansicht Süd

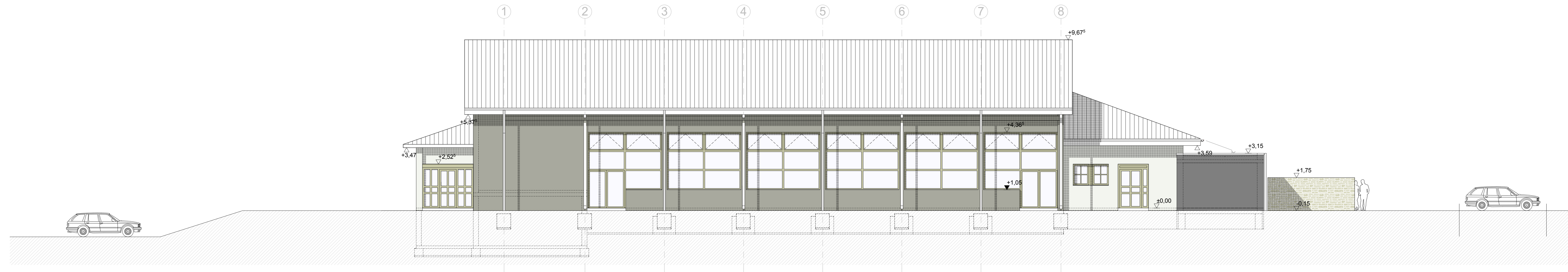

Ansicht Ost

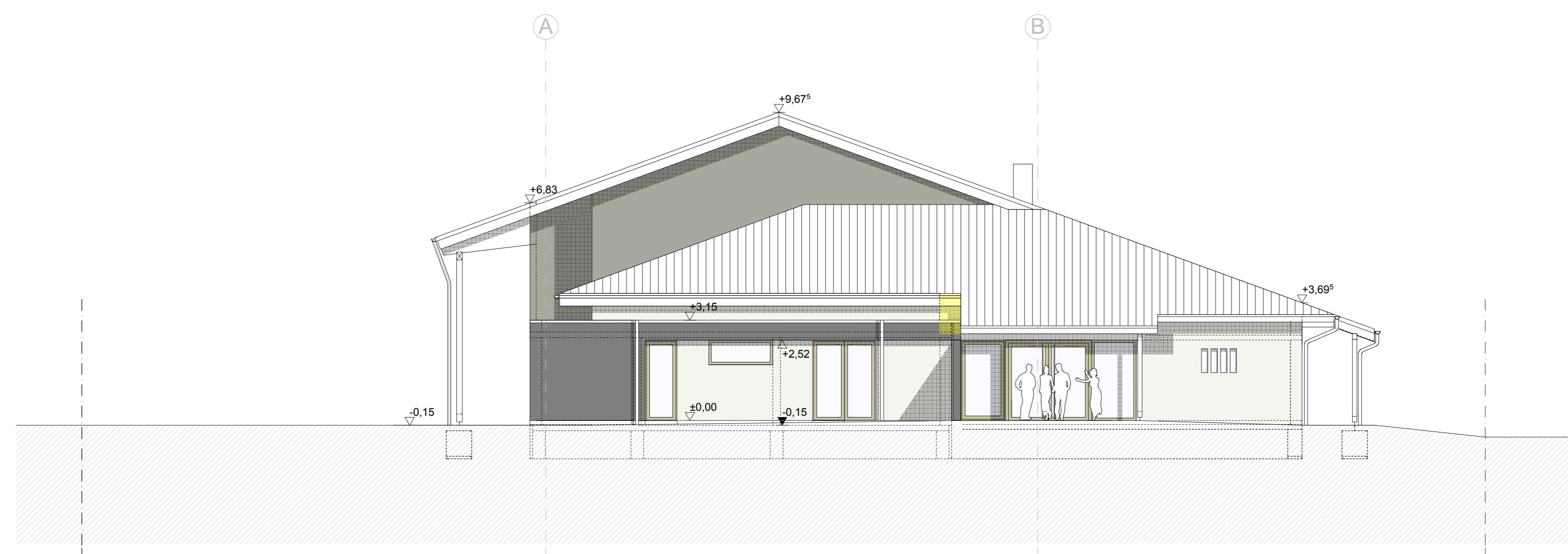

## BAUGESUCH

Planverfasser:

Sigmaringen, ... 01.2017

Bauherr:

Hettingen, ... 01.2017

Planungsphase:  
Genehmigungsplanung

Planbezeichnung:  
Ansichten Ost-Süd

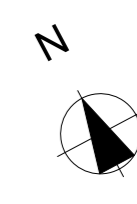

**Bauvorhaben:**  
Sanierung der Sport- u. Mehrzweckhalle Inneringen  
mit Küchenanbau

**Bauherr:**  
Stadt Hettingen, Im Schloss,  
72513 Hettingen

**Bauort:**  
Schulstrasse 12  
72513 Inneringen  
Flst.-Nr. 15/1

Maßstab: 1:100 Projekt Nr.: 21432 Datum: 16.01.2017 Gezeichnet: E

Plan Nr.:	A	4	A	G	-	0	1	0	4	-	-	-
Blatt:	1	2	3	4	5	6	7	8	9	10	11	12

**kpk** kerler + partner architekten ingenieure mbB  
mbB - Ing. (FH) Günther Kerler Ing. (FH) Peter Arnoldt Christoph Engler  
maximilian-hubler-strasse 13 kerkelstr. 7/111-112 box 07271 7411-30  
72513 Inneringen 72513 Inneringen  
www.kpk.de

Bauherr	Stadt Hettingen	Im Schloss, 72513 Hettingen	Tel. 07151 90110
Bauleitung	kpk kerler + partner architekten ingenieure mbB	Maximilian-Hubler-Str. 13 72513 Sigmaringen	Tel. 07151 9077-0
Statik	BMH Baugemeinschaft Ingenieurbüro für Tragwerksplanung	Am Schloss 13 72513 Albstadt-Ludwigen	Tel. 071431 9077-0
Bauphysik	BMH Baugemeinschaft Ingenieurbüro für Tragwerksplanung	Am Schloss 13 72513 Albstadt-Ludwigen	Tel. 071431 9077-0
Fachplanung HL/S	Dr. Krause + Zentgraf Ing.-Gesellschaft mbH Ingenieurbüro TGA	Am Pfaffenloch 10 88050 Pfaffenlocher	Tel. 07562 9215-0
Fachplanung ELT	Kerle Bauhandwerk Ingenieure GmbH	Bachmannstr. 25 88050 Pfaffenlocher	Tel. 07565 9310-0
Küchenplanung	HöGKa Proff GmbH	Mühlweg 4 88077 Ulm	Tel. 0751 169 09-0
Vermessung	Zochen- und Vermessungsbüro M. Mol Büro für Vermessung	Ulmerweg 4 88075 Wehingen-Hettingen	Tel. 07576 1302
SofaKo	RF Bau-Programmmanagement Ingenieur & Client-Team	Bahnhofstraße 18 71272 Beetzheim	Tel. 07159 901413